Eltheto Gemeente
zondag 29 november 2026

Voorganger	Herman de Boer
Organist	Cor Resseler

Muziek

Welkom en mededelingen
Aansteken kaarsen

Aanvangslied 444 *Nu daagt het in het oosten*

Aanvangswoorden

Kyriëgebed met zingen lied 281: 1-4, 10 *Wij zoeken hier uw aangezicht*

Inleiding op het thema “Waar is God?”

Lied: 275: 3,4,5 *Gij zijt onzichtbaar voor onze ogen*

Lezingen uit:
Genesis 1: 1-2 en 2: 4-7
Psalm 139A uit uit 150 Psalmen Vrij (Huub Oosterhuis)

Orgel speelt melodie “Ongestraft mag liefde bloeien” (melodie Liedboek 745)

Overdenking

Stilte - inkeer

Lied “Ongestraft mag liefde bloeien” (melodie lied 745)

Gebeden

Toelichting op de collecte en collecte

Slotlied Lied: 612: 1 en 2 *Wij komen als geroepen*

Zegenbede beantwoord met Lied: 612: 3

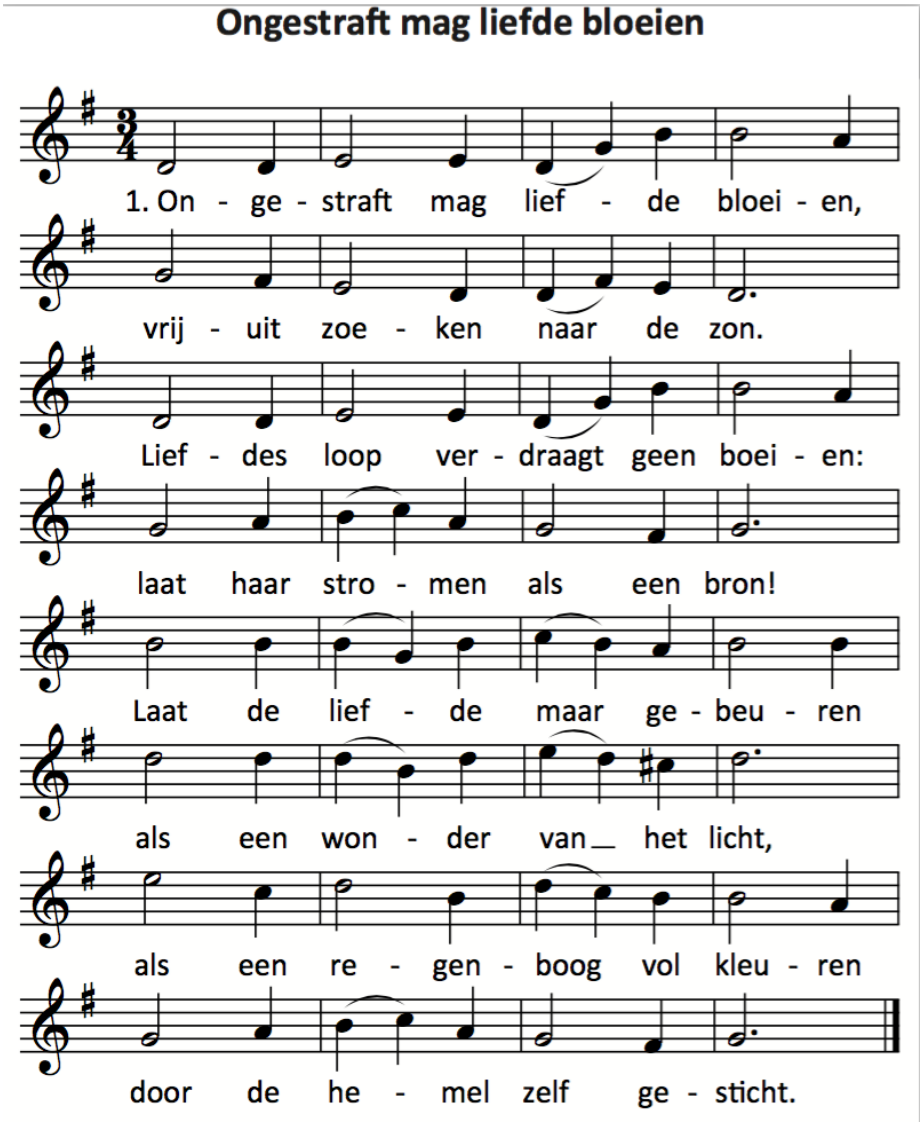

2
Niemand houdt de liefde tegen
waar zij langs de straten gaat.
Wie met liefde is gezegend,
koestert wie om liefde gaat
God verhoede dat er iemand
in de liefde wordt gekrenkt.
Ware liefde oordeelt niemand,
maar aanvaardt haar als geschenk.
3
Liefde vraagt ons om ontferming
wie haar vlammen dooft.
Wie haar rechten wil beschermen
vindt in liefde zelf geloof.
Wie voor liefde is geschapen
vreest ook niet bij tegenwind.
Liefde is het hemels wapen
dat de angsten overwint.